

Detector de mișcare

IS 1

negru
EAN 4007841 600419
Nr. articol 600419

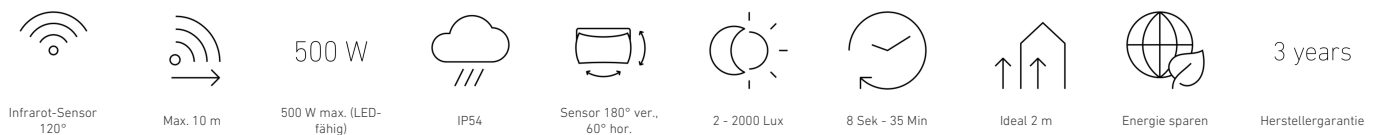
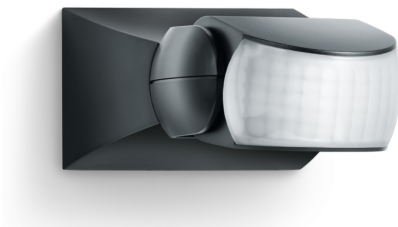

Descrierea funcției

Detectare țintită și preț rentabil. Sensor de mișcare cu infraroșu IS 1, pentru exterior și interior, ideal pentru monitorizarea țintită a suprafețelor mici, unghi de detectare de 120°, rază de acțiune de până la 10 m, prag cronologic și de intensitate a luminii reglabil, sensor rabatabil pe orizontală la 30° și verticală la 180° pentru ajustarea exactă la zona de detectare.

Specificații tehnice

| | | | |
|--------------------------------------|--|---|-----------------------------------|
| Dimensiuni (L x B x H) | 120 x 80 x 50 mm | Lămpi cu LED <2 W | 16 W |
| Garanția producătorului | 3 ani | Lămpi cu LED > 2 W <8 W | 64 W |
| Setări prin | Potențiometre | Lămpi cu LED > 8 W | 64 W |
| Cu telecomandă | Nu | Sarcină capacitivă în µF | 88 µF |
| Variante | negru | Tehnologie, senzori | infraroșu pasiv, Sensor de lumină |
| UM1, EAN | 4007841600419 | Înălțime de montaj | 1,80 – 3,00 m |
| Versiune | Detectori de mișcare | Înălțimea de montaj max | 3,00 m |
| Aplicație, loc | Interior, Exterior | Înălțimea optimă de montaj | 2 m |
| Aplicație, încăpere | exterior, ușă de la intrare, în toată clădirea, terasă / balcon, curte & cale de acces | Unghi de detecție | 120 ° |
| Culoare | Negru | Unghi de deschidere | 40 ° |
| Culoare, RAL | 9005 | Protecție sneak-by | Nu |
| Include suport pentru montaj pe colț | Nu | Capacitatea de a masca segmente individuale | Da |
| Locul montării | perete, tavan | Scalabil electronic | Nu |
| Instalare | Montaj aparent, perete, tavan | Scalabil mecanic | Nu |
| Grad de protecție | IP54 | Rază, radial | r = 3 m (9 m ²) |
| Clasă de protecție | II | Rază, tangențial | r = 10 m (105 m ²) |

<https://www.steinell.de>

Sub rezerva modificărilor tehnice

04.2024 Pagină 1 de la 3

IS 1

negru
EAN 4007841 600419
Nr. articol 600419

Specificații tehnice

| | |
|--|---------------------|
| Temperatura ambientală | -20 – 50 °C |
| Material | Plastic |
| Conexiune la rețea | 230 – 240 V / 50 Hz |
| Comutarea ieșirii 1, Ohmsch | 500 W |
| Ieșire de comutare 1, număr de lămpi LED / fluorescente | 4 stk. |
| Lămpi fluorescente EVG | 430 W |
| Lămpi fluorescente, necompensate | 500 VA |
| Lămpi fluorescente compensate în serie | 500 VA |
| Lămpile fluorescente compensate în paralel | 500 VA |
| Putere de comutare 1, lămpi cu halogen de joasă tensiune | 500 VA |

| | |
|-------------------------------|-----------------|
| Zonele de comutare | 260 Schaltzonen |
| Setare crepuscul | 2 – 2000 lx |
| Setarea timpului | 8 s – 35 Min. |
| Funcție lumină de bază | Nu |
| Reglarea luminii principale | Nu |
| Setare crepuscul în mod TEACH | Nu |
| Control constant al luminii | Nu |
| Rețele | Da |
| Tip de rețea | Master/master |
| Interconectare prin | Cablu |

